

Date/Fecha _____

Cleanup site/Sitio de limpieza _____

Site captain name/ _____

Nombre de coordinador _____



COMMON ITEMS

OBJETOS MÁS COMUNES

Tally What You Find/Cuenta Lo Que Encuentras **###**

Cigarette Butts
Colillas de Cigarrillo

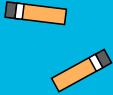

Total _____

Plastic Pieces
Pedazos de Plástico
(>5mm)



Total _____

Plastic Food Wrappers
Envoltorios de Comida

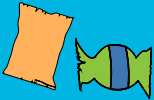

Total _____

Polystyrene Pieces
(i.e. foam)
Pedazos de poliestireno
(i.e. unichel)



Total _____

Plastic To-Go Items
Envases de Comida
"Para Llevar"/Plástico



Total _____

Paper Pieces
Pedazos de Papel



Total _____

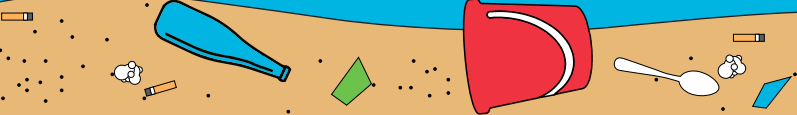

 Remember to total your tallies/Recuerde sumar las cuentas (~~THH~~ = 5)



Plastic Items/Objetos de Plástico

- shopping bags/bolsas de comestibles _____ =
- balloons/globos _____ =
- bottles/botellas _____ =
- bottle caps and rings/taparrosca y tapas de botellas _____ =
- polystyrene foodware (foam)/Vasos y platos de poliestireno (unicel) _____ =
- straws and stirrers/popotes y mezcladores _____ =
- toys & beach accessories/juguetes y accesorios de playa _____ =

Glass Items/Objetos de Vidrio

- bottles/botellas _____ =
- pieces and chunks/pedazos y trozos _____ =

Paper Items/Objetos de Papel

- cardboard/cartulinas _____ =
- food containers: cups, plates, bowls/
envases de comida: vasos, platos _____ =

Metal Items/Objetos de Metal

- beer cans/latas de cerveza _____ =
- soda cans/latas de refresco _____ =
- bottle caps/corcholatas _____ =

Hazardous Items/Materiales Peligrosos

- band-aids/curitas _____ =
- batteries/baterías _____ =
- personal hygiene/artículos de higiene personal _____ =
- disposable lighters/encendedores _____ =
- syringes, needles/jeringuilla _____ =
- vape items, E-smoking devices/
artículos para vapear, cigarrillo electrónico _____ =
- smoking, tobacco (not e-waste or butts)/
fumar, tabaco (no desechos electrónicos ni colillas) _____ =
- bagged pet waste/desechos de mascotas en bolsas _____ =
- personal protective equipment (gloves, masks)/
equipo de protección personal (guantes, mascarillas) _____ =

Other Items/Otros Objetos

- wood pallets, pieces, and processed wood/
paletas de madera, piezas trozos de madera _____ =
- fishing gear (lures, nets, etc.)/avíos de pesca _____ =
- clothes, cloth/ropa, paño _____ =
- _____ =
- _____ =



DISCLAIMER: By using this data card or participating in a Save Our Shores / Pitch In Initiative cleanup, you're accepting the terms and conditions of our safety waivers. Please contact us for any questions/comments at volunteer@saveourshores.org or pitchinsantacruz.org

UN RENUNCIA: Al utilizar esta forma o participar en un evento de Save Our Shores / Pitch In Initiative, Usted acepta los términos, condiciones, y limitaciones de nuestra exención de seguridad. Por favor contáctenos para preguntar o comentar: volunteer@saveourshores.org | pitchinsantacruz.org

Please return this card to your site captain
Por favor devuelve esta tarjeta al coordinador de tu sitio